

Ö ö

Löwe • König • schön • Möwe • Flöte •
Möbel • Frösche • Löffel • bewölkt •
Schildkröte

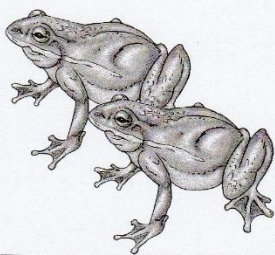





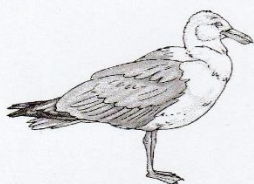





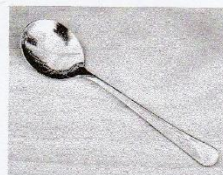

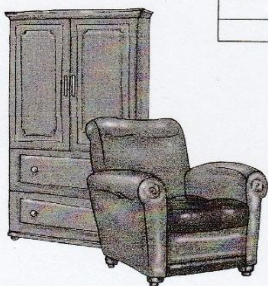



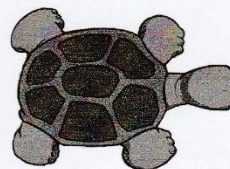

Lernwörter 19

Öl

Öfen

hören

schön

können

Möwe

Löffel

Höhle

Vögel

König

Flöte

Löwe

Lernwörter 19a

Körner

Vögel

Köpfe

Töpfe

Knöpfe

Wörter

hören • Löwe • Öfen • Flöte • Möwen • Töpfe • Köpfe •
Knöpfe • König • Vögel • Öl • Löffel • Höhle • Körner • Wörter





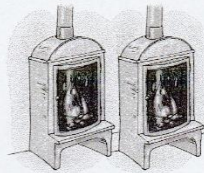
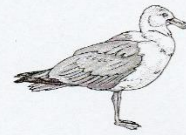

Words Wort
Wörter Worte
ots Word

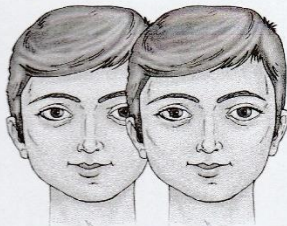
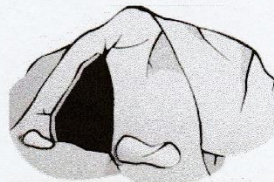

Der süße Brei

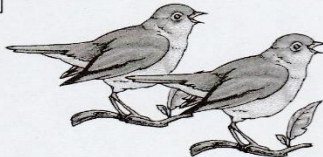
1 Brille • 2 Ballons • 3 Ball • 4 Bus • 5
Baum • 6 Bein • 7 Bart • 8 Bär • 9 Biber •
10 Bub • 11 Bett • 12 Badewanne • 13
Bild • 14 Brot • 15 Butter • 16 Birne

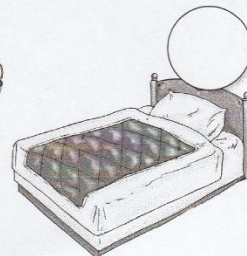
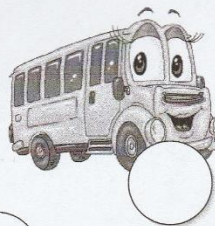
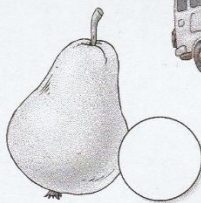
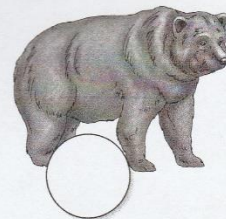
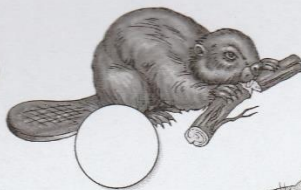
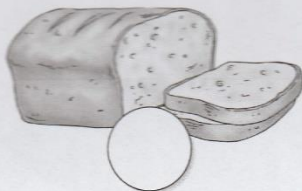
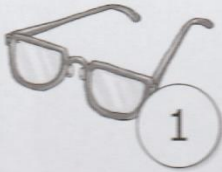
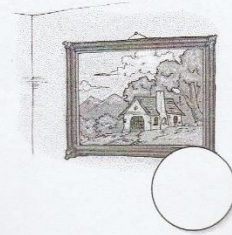
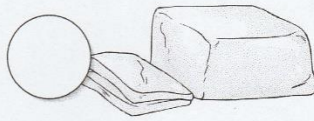
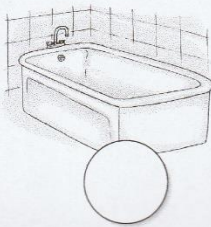
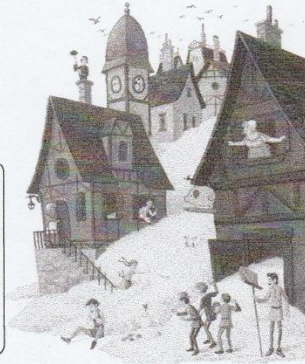

Lernwörter 20a

grün

über

dünn

fürchten

pflücken

Bürste

Frühstück

Würfel

Tücher

Bücher

Lernwörter 20

Übung

für

Schüssel

müssen

üben

Rücken

führen

Brücke

blühen

Tür

Stück

Glück

Übung • Schüssel • Rücken • Brücke • Tür • Stück • Glück • grün • dünn • fürchten • pflücken • Bürste • Frühstück • Würfel • Frühling

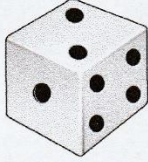

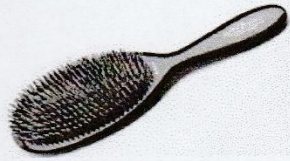







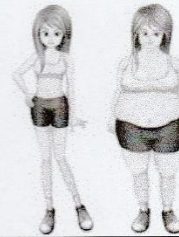











Übung



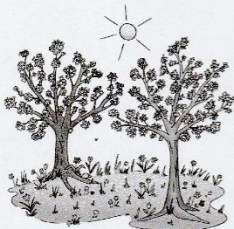

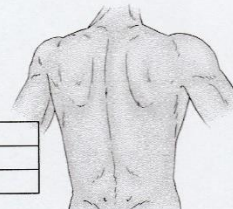

LERNWÖRTER 14

Auto

laufen

blau

Maus

lauf

Haus

Baum

aus

auf

raufen

Lernwörter 21

J

Bär

Mädchen

lächeln

Käfer

ängstlich

Gänsemarsch

Bär

Märchen

Geschäft

hässlich

Wäsche

Säge

Lernwörter 21a

Äste

Hände

Schätze

Räder

Häschen

Käse

| |
|--|
| |
| |

| |
|--|
| |
| |

| |
|--|
| |
| |

| |
|--|
| |
| |

Bär • Mädchen • lächeln • Käfer • ängstlich • Märchen • Geschäft • hässlich • Wäsche • Säge • Hände • Käse • Häschen • Räder • Schätze

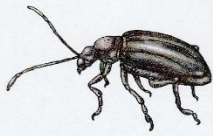

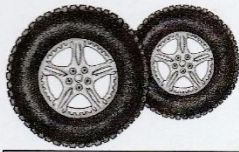

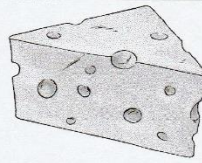













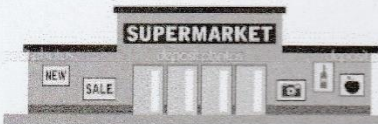









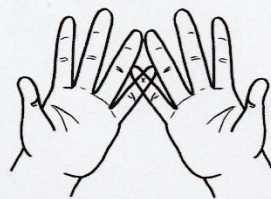

Aus a wird ä !

lang - länger
 warm - wärmer
 stark - stärker
 kalt - kälter
 nah - näher
 alt - älter

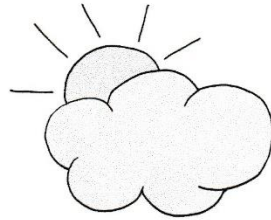

Der Tee ist _____

Die Suppe ist _____

Der Schlips ist _____

Der Schal ist _____

Der Bub ist _____

Der Vater ist _____

Die Schule ist _____

Der Nachbar ist _____

Der Winter ist _____

Am Nordpol ist es _____

Der Opa ist _____

Der Uropa ist _____

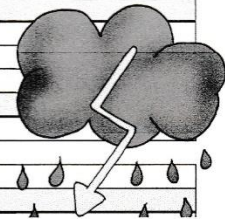

Zaun

Laus

Maus

Traum

Raum

Baum

Saum

Haus

Kraut

Braut

Mäuse

Zäune

Träume

Läuse

Säume

Räume

Bäume

Bräute

Kräuter

Häuser

Verbinde die zusammengehörenden Wörter!
Schreibe sie so in dein Heft:

der Zaun - viele Zäune

LESEN

lesen
 malen
 lernen



Dose
 Domino
 Doris

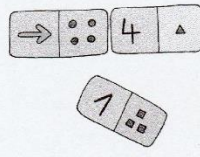

See
 Sand
 Sonne

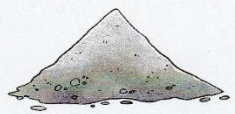

Melone
 Melanie
 Melli

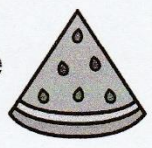

Tonne
 Tanne
 Torte



Dose
 Doris
 Dino



Sonne
 Sand
 See



lesen
 lernen
 malen



Illtis
 Indianer
 immer



Wand
 Wind
 Wunder



Mama
 Mann
 Marder

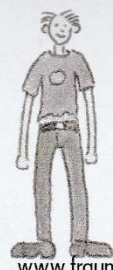

Monster
 Momo
 Mama



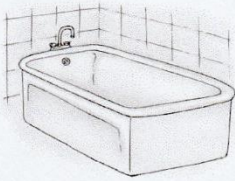

- Boot
- Bad
- Bart



- Brille
- Bart
- Biber

- Brunnen
- Bus
- Bonbon



- Besen
- besser
- Bison



- Ball
- Ballon
- Bart

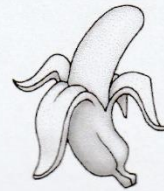

- Bonbon
- Brot
- Banane

- Bussi
- Bus
- Bison



- bitter
- Butter
- Brille



- Bon
- Bombe
- Bonbon



- Boot
- Brot
- Bus

- Blatt
- Bitte
- Ball



- Birne
- Biber
- Bild





- Robbe
- Rabe
- Roboter



- Bart
- Bad
- Bild

- lesen
- schreiben
- malen



- Obers
- Obst
- Otter



- Ball
- Brot
- Braten



- backen
- baden
- bilden

- Robbe
- Roboter
- Rabe



- Bild
- Brett
- Bett



- Bild
- bald
- Brille

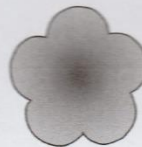

- Blume
- Bluse
- Blut

- Boot
- Bison
- Brot



- Tablett
- Tube
- Tablette



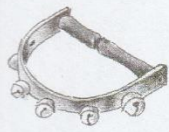

- schütteln
- rasseln
- schellen



- schenken
- wünschen
- trinken

Schloss

Schluss

Schlüssel

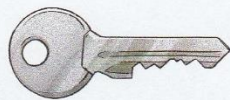

Ratte

Rücken

Rose

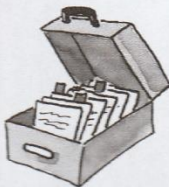
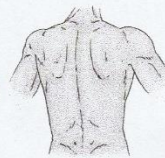

- raten
- üben
- malen



- Schule
- Schluss
- Schüler

Momo

Maler

Müll



Tür

Tor

Torte



- schnell
- müde
- klar



- müde
- rosa
- wütend

Schale

Schule

Schüssel



Torte

Tür

Tüte





- wollen
- weinen
- Tränen

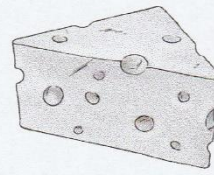

- Kater
- Käse
- Karren

- Braunbär
- Eisbär
- Koalabär



- Arm
- Armee
- Ärmel

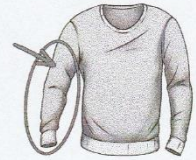

- kämmen
- küssen
- kennen



- Bälle
- Blätter
- Bluse

- Rinde
- Rand
- Räder



- Blätter
- Bälle
- Bär



- Bälle
- Bäcker
- Blick



- Arme
- Ärmel
- Äste

- Braunbär
- Eisbär
- Koalabär

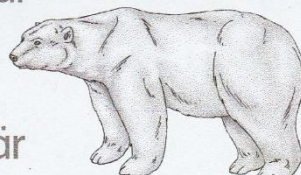

- Braunbär
- Eisbär
- Koalabär



Welcher Satz gehört zu welchem Bild?

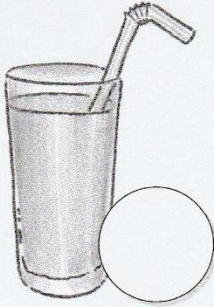

1. Er ist mit dem Motorrad da.
2. Er ist mit dem Roller da.
3. Er ist mit dem Rad da.
4. Er will die Dose mit Limo.
5. Er will die Dose mit Tee.
6. Er will die Dose mit Wurst.
7. Die Dame will Mode.
8. Ida isst Torte.
9. Der Esel ist wild.
10. Der Wurm ist in der Erde.

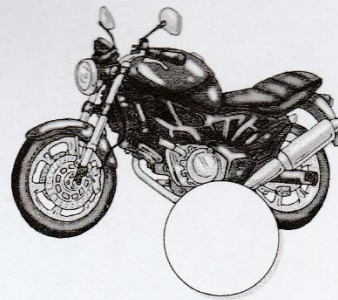
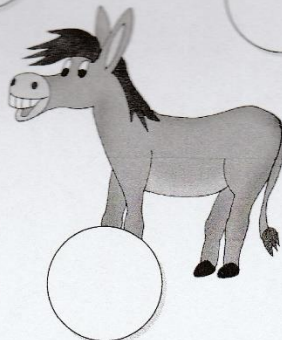
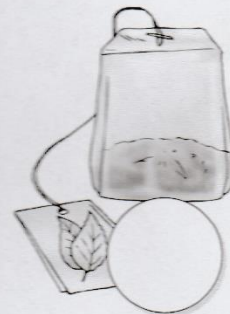
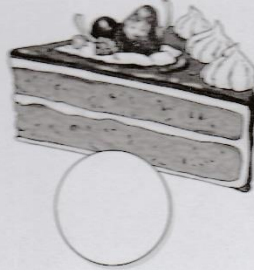
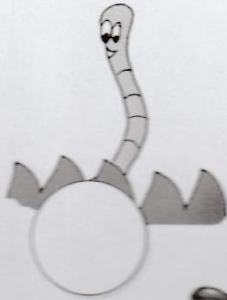
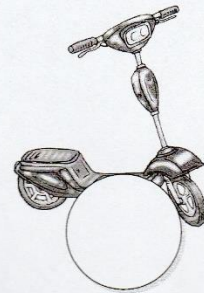

Welcher Satz gehört zu welchem Bild?



1. Alle sind in der Schule.
2. Alle lesen.
3. Alle malen.
4. Alle lernen.
5. Alle sind nett.

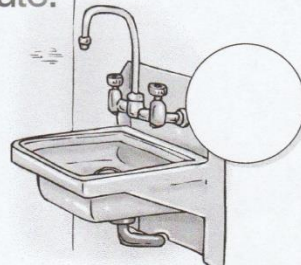

6. Mia turnt.
7. Nele und Roland sind im Turnsaal.



8. Alle wollen die Matte.
9. Alle wollen waschen.
10. Alle wollen den Schwamm.

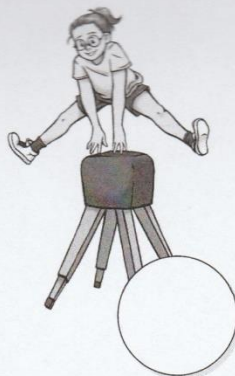
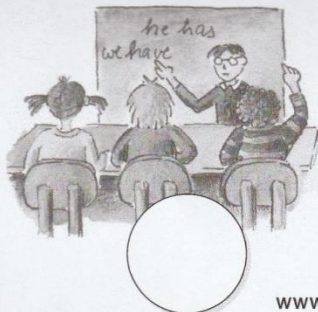
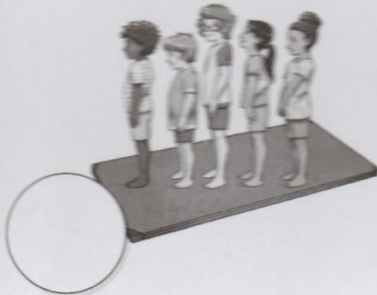

Welcher Satz gehört zu welchem Bild?

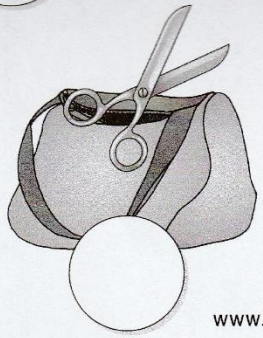
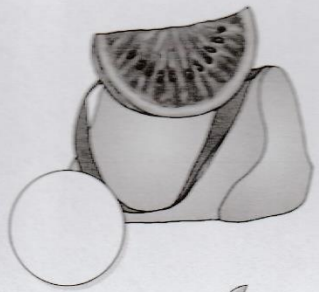
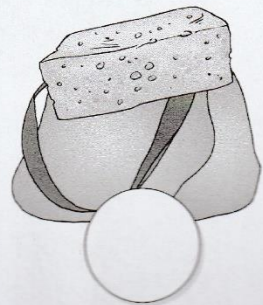
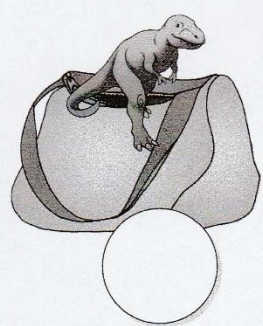

1. In der Tasche ist der Schwamm.
2. Der Dino ist in der Tasche.
3. In der Tasche ist die Dose.
4. Der Schal ist in der Tasche.
5. In der Tasche ist die Melone.
6. Die Nuss ist in der Tasche.
7. In der Tasche ist die Schale.
8. Die Ananas ist in der Tasche.
9. In der Tasche ist die Schere.
10. Die Limo ist in der Tasche.

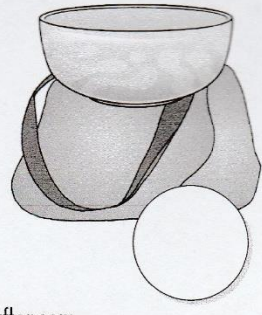
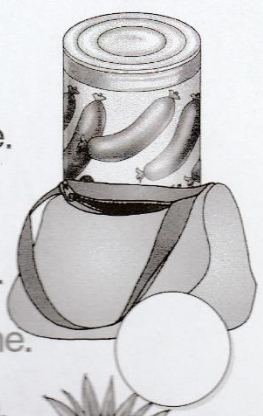
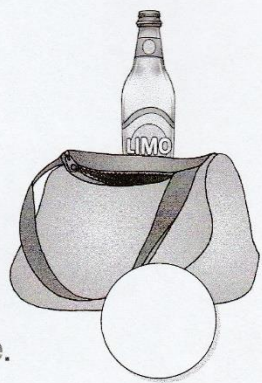
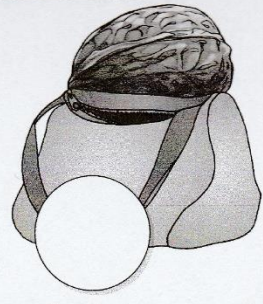
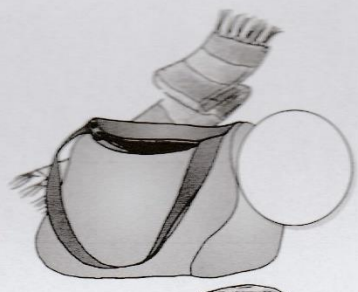

Welcher Satz gehört zu welchem Bild?

1. Im Wasser ist Dreck.
2. Der Deckel ist an der Kiste.
3. Rock und Krone sind toll.
4. Eine Kette ist ein Schmuck.
5. Der dicke Mann mag Kekse.
6. Socken und Mantel sind warm.
7. Leo ist unter der Decke.
8. Im Rucksack ist eine Schere.
9. Unter der Krone sind Locken.
10. In der Dusche ist es trocken.

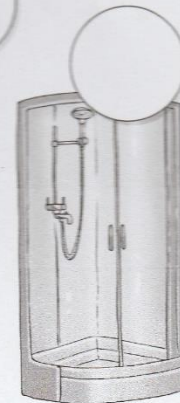
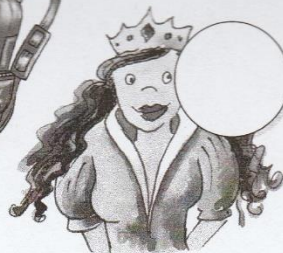
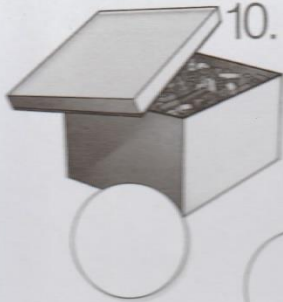
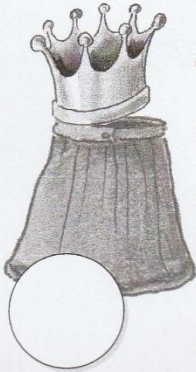

Welcher Satz gehört zu welchem Bild?



- 1. Er will mit Mehl backen.
- 2. Er will mit Kakao backen.
- 3. Er will mit Eiern backen.
- 4. Er will Kekse backen.
- 5. Sie will Brot backen.

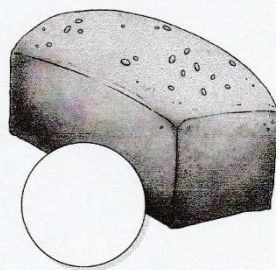

- 6. Mama will einen Keks essen.
- 7. Oma will Erdbeertorte essen.
- 8. Onkel Tom will eine Nusschnecke essen.

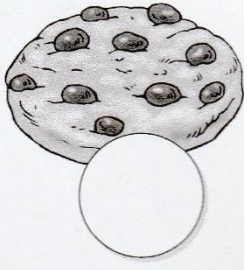

- 9. Er will Kastenbrot essen.
- 10. Samuel will Bauernbrot essen.

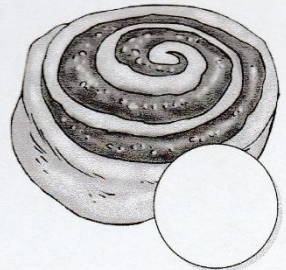
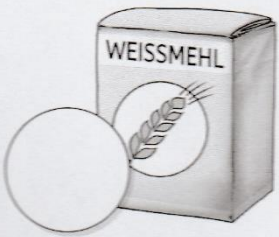

Welcher Satz gehört zu welchem Bild?

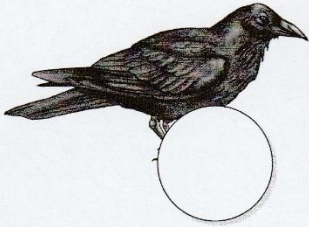

1. Der Rabe ist am Ast.
2. Die Biene summt.
3. Das Bison ist im Moos.
4. Er ist wild und will Wind.
5. Er ist im Brunnen.

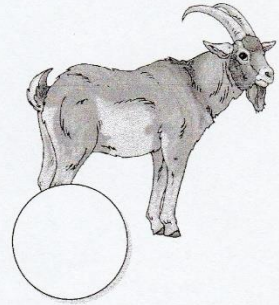

6. Der Bock mag ein Blatt.
7. Die Robbe ist im Meer und im Eis.

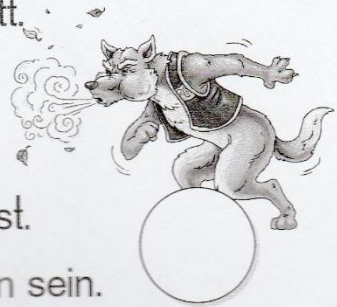

8. Der Biber isst einen Ast.
9. Der Esel will in Bremen sein.
10. Er bellt und buddelt in der Erde.

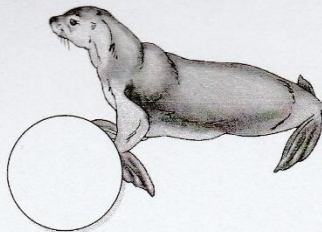
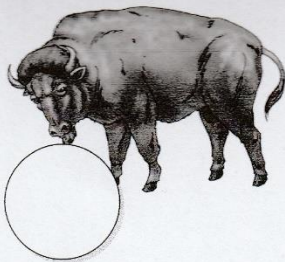
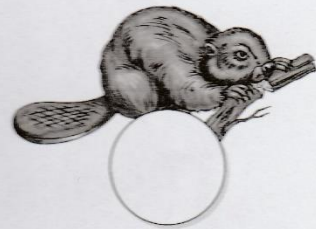

Welcher Satz gehört zu welchem Bild?



1. In der Tüte sind gebrannte Mandeln.

2. Mama will Müsli.

3. Die Schüssel ist leer.

4. In der Tüte sind Kekse.

5. In der Tüte sind Nüsse.

6. Der Schüler will Scheine.

7. In der Schüssel ist Wasser.

8. Der Schlüssel ist im Schloss.

9. Der Schlüssel ist am Bund.

10. Memo will Nüsse im Wald.

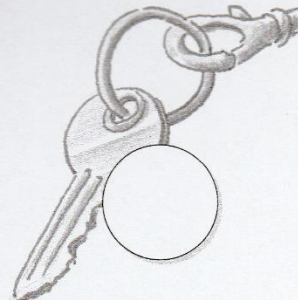
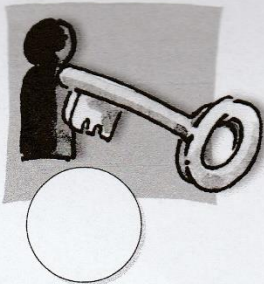
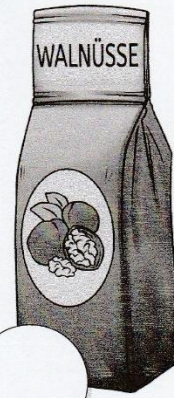

Welcher Satz gehört zu welchem Bild?



1. Marko weint dicke Tränen.

2. Der Eisbär lebt in Eis und Schnee.

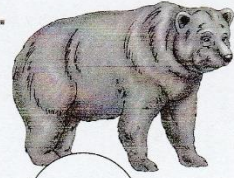

3. Der Braunbär lebt im Wald.

4. Der Koalabär klettert toll.

5. Der Bäcker backt Brot.

6. Käse schmeckt mir.

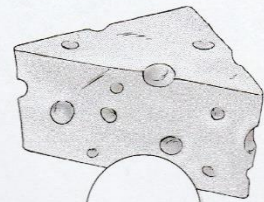

7. Das ist ein Ärmel.

8. Bert kämmt mit einem Kamm.

9. Beim Turnen will er Bälle.

10. Der Bus will dicke Räder.

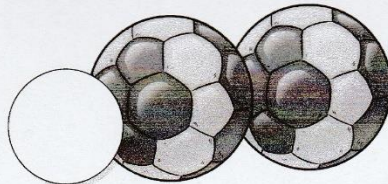
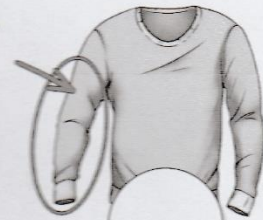
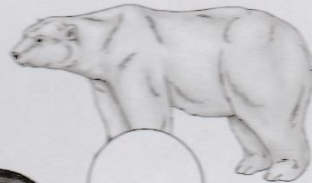

Leseblatt → Rückseite beachten

Bitte täglich 10 Minuten (Eieruhr) laut lesen; deutliche Unterscheidung zwischen „d“ und „t“, „k“ und „g“ und „p“ und „b“!

| | | | | | | |
|--|---|-----------------|-------------------|----------------|----------------|----------------|
| O o, I i, U u, A a, E e, M m, L l, S s, W w, R r, N n, F f, T t, A u a u, E i e i, H h, D d, S c h s c h, K k, Z z, P p, G g, J j, E u e u, C h c h, Ü ü, Ö ö, B b | | | | | | |
| BÜ ö Ch Eu Ü J b P B Ö g Ei ü d j b eu Ö p ch p ü B K Ch b G K | | | | | | |
| he ge ha Fair Ra Rü | blau blei blu blü bli blüm blim blin blon Bra Bre Brö Bru Brü Bam Bu Bol Bil Bit Beul Bein Bauch Brös | | | | | |
| die Grillen – die Brillen die Keule – die Beule das Schwein – das Bein der Lauch – der Bauch der Schrank – die Bank der Knall – der Ball | B Bi Bik Biki Bikin Bikini | | | | | |
| bei * Ball * Bett * Bus * Bild * Baum * Berg * Burg * Brot * Bauch blau * gelb * bunt * Blume * Birne * Beine * Beule * Besen heben * geben * leben * Gabel * Haube * Zebra * Schraube die Brille * der Bruder * der Beruf * der Luftballon * der Zauberer * das Bad der Hubschrauber * das Bäumchen * der Schnabel * die Banane | | | | | | |
| Montag ☺ ☺ | Dienstag ☺ ☺ | Mittwoch ☺ ☺ | Donnerstag ☺ ☺ | Freitag ☺ ☺ | Samstag ☺ ☺ | Sonntag ☺ ☺ |

Leseblatt → Rückseite beachten

Bitte täglich 10 Minuten (Eieruhr) laut lesen: deutliche Unterscheidung zwischen „d“ und „f“ und „k“ und „g“!

O o, I i, U u, A a, E e, M m, L l, S s, W w, R r, N n, F f, T t, A u a u, E i e i, H h, D d, S c h s c h, K k, Z z, P p,
G g, J j, E u e u, C h c h, Ü ü, Ö ö,

| | | | |
|--|-----|------------------------|--------------------------|
| Ü ö Ch Eu Ü J u P ch Ö g Ei ü d j d e u Ö p ch p ü Ei K Ch Ö G K | | | |
| trü | wö | das Tuch – die Tücher | das Loch – die Löcher |
| grü | srö | die Kuh – die Kühe | der Kopf – die Köpfe |
| schnü | mö | der Wurm – die Würmer | der Ofen – die Öfen |
| fnü | lö | der Fluch – die Flüche | der Koch – die Köche |
| krü | klö | der Fuchs – die Füchse | der Frosch – die Frösche |
| dlü | prö | der Kuss – die Küsse | der Ton – die Töne |
| Tür * grün * fünf * Öl * zwölf * hören * Köche * Hüte * Züge * Lüge | | | Krön-chen |
| Tücher * Würfel * Schlüssel * Türme * Löffel * König * Frösche * Flöte | | | Frösch-chen |
| Nüsse * Schlüssel * Tücher * Mütter * Wörter * Schlösser * Knödel | | | Tört-chen |
| Gemüse * Regenwürmer * müssen * Eichhörnchen * Königin * Törtchen | | | Schlöss-chen |
| Müller Lümmer isst schüsselweise grünes Gemüse. | | | Küss-chen |
| | | | Hüt-chen |

| | | | | | | |
|--------|----------|----------|------------|---------|---------|---------|
| Montag | Dienstag | Mittwoch | Donnerstag | Freitag | Samstag | Sonntag |
| 😊 | 😊 | 😊 | 😊 | 😊 | 😊 | 😊 |

Welcher Satz gehört zu welchem Bild?

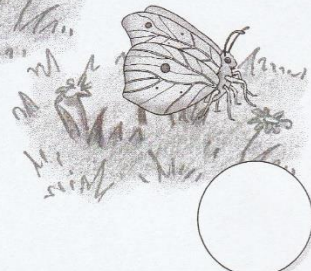
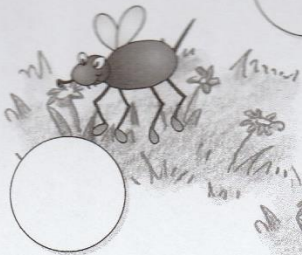
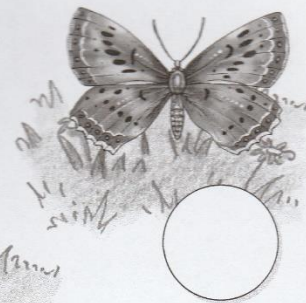
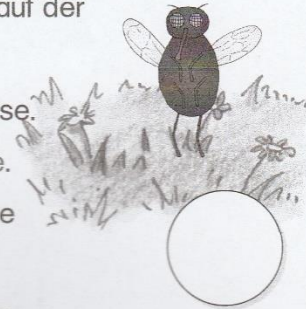
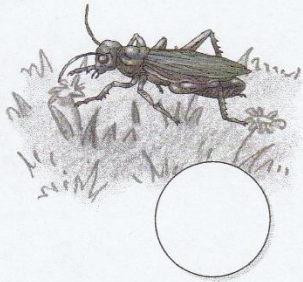

1. Auf der Wiese ist eine Fliege.
2. Auf der Wiese ist eine Ameise.
3. Ein blauer Schmetterling ist auf der Wiese.
4. Auf der Wiese ist ein grüner Schmetterling.
5. Ein gelber Schmetterling ist auf der Wiese.
6. Auf der Wiese ist eine Ameise.
7. Eine Libelle ist auf der Wiese.
8. Auf der Wiese ist eine lästige Fliege.
9. Eine lästige Mücke ist auf der Wiese.
10. Auf der Wiese ist ein Käfer.

Im Frühling

Im Wald hört man
jetzt,

Auf dem Spielplatz
sieht man,

Auf der Wiese sieht
man,

An schönen Tagen
spürt man,

Im Garten sieht
man,

wie schön die Vögel
singen.

wie die Frühlings-
blumen blühen.

wie die Kinder
fröhlich spielen.

wie warm die Sonne
scheint.

wie die Bäume
blühen.

Verbinde die Sätze und schreibe sie auf.

